

ZECH

ARCHITEKTURBÜRO

LEGENDE

DFF	Dachflächenfenster	OK	Oberkante
OL	Oberlicht	UK	Unterkante
LO	Lichtes Öffnungsmaß	BH	Brüstungshöhe
GL	Glasfläche	STG	Steigungen
RA	Rauchabzug	RH	Raumhöhe
S1	Installationsschacht	UZ	Unterzug
T30 RS	T30- Rauchschtür	WE	Wohninheit
			Stahlträger
	Barrierefreie Erreichbarkeit		befestigter Weg
	Bestand		halboffentl. Grünfläche
	Neu - Mauerwerk		teilbefestigte Grünfläche
	Abbruch		Private Grünfläche
	Neu - Trockenbau		Neu - Dämmstoff
	Barrierefreiheit		

BAUHERR

Projekt-Partner GmbH&Co.KG
Kaiserstraße 68
45468 - Mülheim an der Ruhr

Unterschrift Bauherr:

Datum:

ARCHITEKT

ZECH ARCHITEKTURBÜRO
Stallbaumstraße 9 Tel: 0341-40 11 993
04155 Leipzig E-Mail: info@architekt-zech.de

Unterschrift Architekt:
Stefan Zech-Osberghaus

Datum:

BAUVORHABEN

Neubau eines Mehrfamilienhauses, Einbau eines
Fahrstuhles und Errichtung von Stellplätzen.

Schlotterbeckstraße 6, 04157- Leipzig

PLANINHALT

Planungsphase:	Vertrieb	
Planinhalt:	Kellergeschoss	
Plannummer:	002	Gezeichnet: 15.01.2020
Planindex:		Geändert: 22.03.2021
Bearbeiter:	rs	Maßstab: 1:100

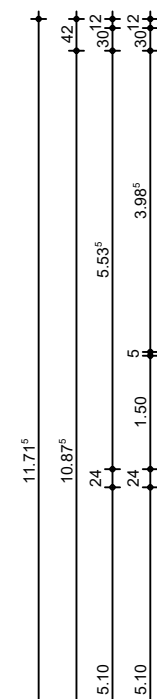
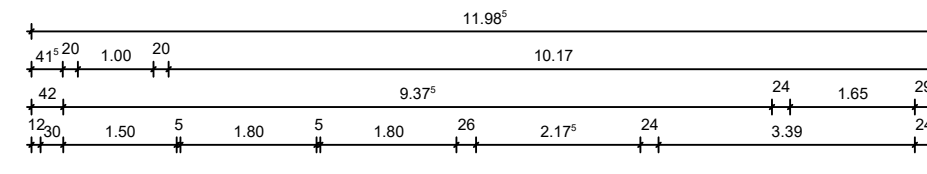

Grundstücksgrenze

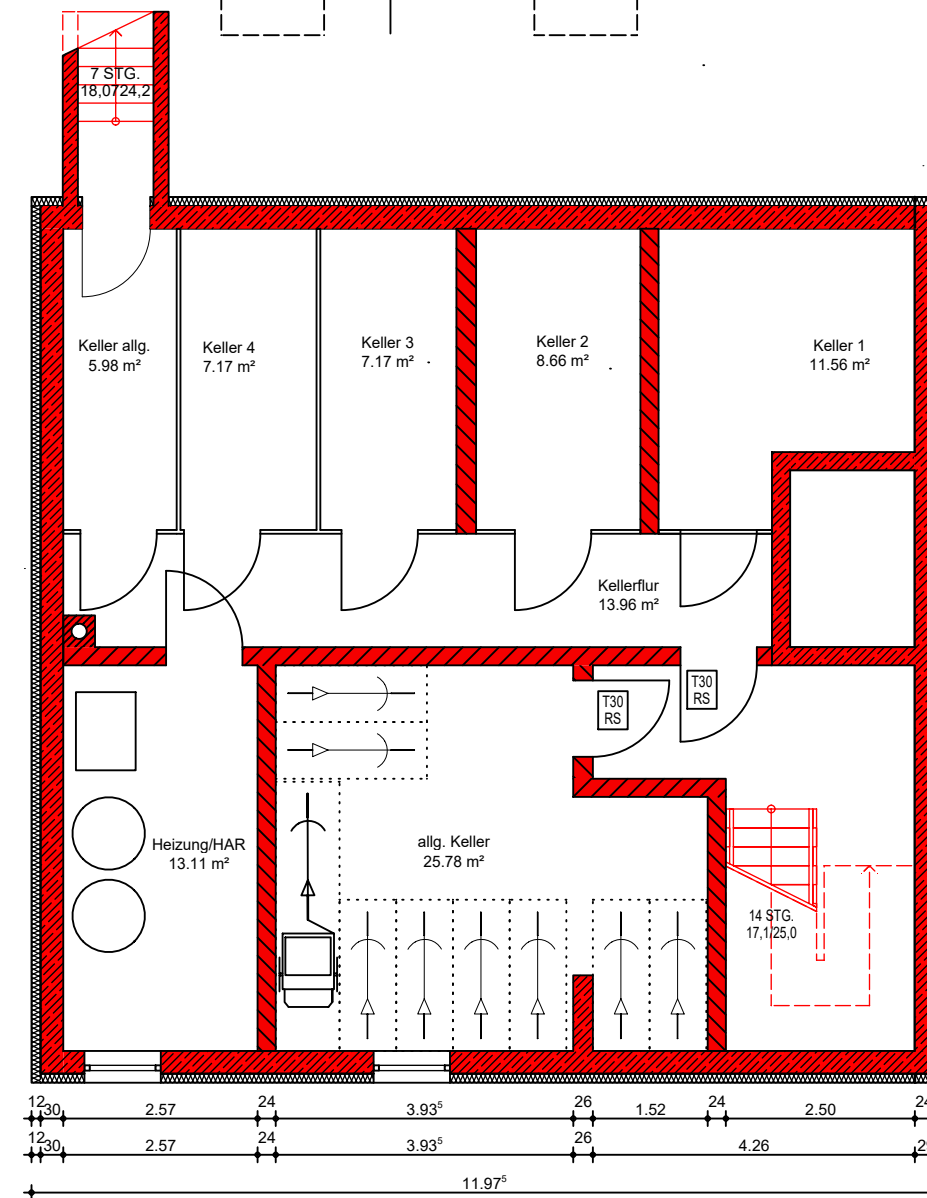

Nachbarbebauung
Schlotterbeckstraße 4

4